Nonsolo Sport

Informazione sportiva a cura della Polisportiva Campogalliano 58

Auguri dai nostri settori

Capodanno con la POL

Investiamo nel calcio

POL CAMPO

PRESIDENTE
Filippo Serafini

VICE PRESIDENTE
Gabriele Gualdi

CONSIGLIERI
Filippo Serafini - Attività Sociali
Stefano Ziviani - Calcio
Simone Bussolari - Calcio
Gabriele Gualdi - Podismo
Giulia Corghi - Volley
Davide Beneventi - Basket
Chiara Pavan - Volley
Matteo Codeluppi - Boxe
Emanuele Modica - Judo
Vincenzo Daniel Monti - Judo
Chris Gasperini - Basket
Maurizio Parmeggiani - Ciclismo
Luciana Balestrazzi-Attività Sociali

Responsabile Amministrazione
Ramona Ferrari

Responsabile Impianti
Mauro Fornetti

Responsabile Marketing
Emilio Mori

Responsabile Settore Tecnico
Davide Serafini

Responsabile Eventi
Cristian Pignatti

Referente Sponsorizzazioni
Paolo Scaltriti (Cell. 348.6040440)
Paolo@Scaltriti.it

Segreteria
Rosi Gallo

UISP
Unione Italiana Sport Per tutti – Comitato di Modena L'Uisp (Unione Italiana Sport Per tutti) è l'associazione di sport per tutti che ha l'obiettivo di estendere il diritto allo sport a tutti i cittadini. Lo sport per tutti è un bene che interessa la salute, la qualità della vita, l'educazione e la socialità. In quanto tale esso è meritevole di riconoscimento e di tutela pubblica.

CONI
Comitato Olimpico Nazionale Italiano Il CONI, emanazione del Comitato Olimpico Internazionale (CIO), coordina e sovrintende le organizzazioni sportive nazionali. Il Comitato Olimpico Nazionale Italiano, Ente pubblico cui è demandata l'organizzazione e il potenziamento dello sport nazionale, promuove la massima diffusione della pratica sportiva.

CSI
Centro Sportivo Italiano – Comitato di Carpi.
Il Centro Sportivo Italiano è un'associazione senza scopo di lucro, fondata sul volontariato, che promuove lo sport come momento di educazione, di crescita, di impegno e di aggregazione sociale, ispirandosi alla visione cristiana delluomo e della storia nel servizio alle persone e al territorio.

Nonsolo Sport n° 58

Dicembre 2021

EDITORIALE

Di tre in tre

La fine d'anno è sempre il momento migliore per fare un resoconto, l'attività lavorativa, le scuole e anche lo sport rallentano e lasciano il tempo di riflettere su cosa è stato, cosa è andato bene e cosa si poteva fare meglio.
Per la Polisportiva Campogalliano, la fine d'anno 2021, oltre a chiudere ufficialmente la stagione 2020/2021 con l'assemblea dei soci, chiude anche un ciclo triennale, che corrisponde alla durata della carica del Consiglio Direttivo, il massimo organo decisionale della nostra associazione, secondo solo all'assemblea dei soci.

È stato un ciclo molto particolare, diverso da tutti i precedenti e, speriamo, anche da quelli che verranno. Per oltre due terzi è stato vissuto in situazione di pandemia, con le attività sportive di base completamente ferme e le strutture vuote. Se da una parte sono sembrati anni senza fine, a causa dei vincoli che ci hanno costretto in casa per lunghi periodi, dall'altra la nostra mente, con un processo del tutto naturale che fa dimenticare le sofferenze, ci ha fatto percepire gli ultimi 24 mesi come fossero appena 12. Credo che tutti si siano trovati a confondere ciò che è accaduto, o meglio ciò che non è accaduto, nel 2020 con il 2021, di fatto cancellando un intero anno.
Cerchiamo allora di ripercorrere gli ultimi tre anni e vedere cosa è successo nella nostra associazione.
Il 2018/2019, il primo anno sportivo del triennio, è stato l'anno in cui la Polisportiva si è aggiudicata ancora una volta la gestione degli impianti sportivi. Venivamo da alcuni anni molto positivi, in cui la crescita è stata costante sotto tutti i punti di vista e ci sentivamo sicuri di aver intrapreso la strada giusta.
Anche quell'anno i numeri ci hanno dato ragione ed abbiamo raggiunto il record di tesserati, più di 1400! L'autunno 2019 ha fatto iniziare la stagione sucessiva, quella 2019/2020, con tutti i migliori auspici, abbiamo ristrutturato il Minipich convertendolo in una palestra polifunzionale, abbiamo iniziato la sostituzione delle lampade tradizionali con luci a LED, riducendo i consumi e conseguentemente il nostro impatto sull'ambiente ed abbiamo sistemato l'esterno di molte delle nostre strutture riqualificando l'area sportiva che ora si presenta molto bene.
Da un punto di vista sociale sono state molte le iniziative che abbiamo ospitato e promosso nelle nostre strutture, non passavano quindici giorni senza che ci fossero una cena o una festa in palestra, come la raccolta fondi per la sala ibrida, le feste della birra, i corsi di cucina della Luciana. Poi è arrivato febbraio 2020 e il famoso lockdown, quello pesante, che ci ha chiusi in casa completamente.
Una stangata a causa della quale nulla sarebbe più stato come prima, che ci ha obbligati a ripensare a come svolgiamo le nostre attività e rivedere gli spazi e i rapporti con le persone. Ovviamente i numeri ne sono stati impattati e la crescita a cui eravamo abituati si è fermata, condizionando le scelte dell'ultima stagione sportiva, affrontata con un'enorme incertezza e paura. Nononstante tutto, la stagione 2020/2021 ci ha portato in dote una piccola ripresa ed un risultato economico migliore di ogni più rosea aspettativa. Se riassumiamo i tre anni in uno, abbiamo avuto mediamente 1242 soci ed un avanzo di bilancio di € 66.827, chiudendo definitivamente i debiti pregressi e la situazione critica in cui solo dieci anni fa si trovava la Polisportiva.
Ora inizia un nuovo triennio che speriamo possa essere migliore da un punto di vista sportivo e altrettanto buono da un punto di vista economico.
Il nuovo Consiglio Direttivo ha molti componenti che sono stati confermati e questo dovrebbe essere una garanzia di continuità.
Approfitto di questo spazio per ringraziare pubblicamente i consiglieri che in questi anni mi hanno affiancato nella gestione della nostra associazione ed auguro al nuovo Consiglio Direttivo buon lavoro.
Ma prima di iniziare, godiamoci il Natale e le sue festività augurandoci tanta serenità e soprattutto tanta normalità.

Buone feste a tutti e buono sport!
Filippo Serafini
Presidente POL Campogalliano

Capodanno in POL

Il 31 dicembre grande festa di San Silvestro presso la Polisportiva.

Non perderti una favolosa cena preparata dalle sapienti mani della **Luciana e dal suo team**. Ti aspettiamo a partire dalle 20.30 di venerdì 31 dicembre per divertirci insieme fino alle 2 di sabato 1 gennaio presso il palazzetto della Polisportiva.
Il menù della serata prevede: lasagne al forno e riso alla mantovana in bianco con salsiccia e zafferano, arrosto di vitello e zampone con i fagioli, semifreddo, panettone e frutta più acqua, Lambrusco, Pignoletto, caffè e limoncino o nocino.
Costo € 35 a persona. Sono previsti un massimo di 150 posti è quindi OBBLIGATORIA la prenotazione con caparra di € 15.
Prenota subito contattando la segreteria al numero 059.851503 oppure 349 785 5503.
Green Pass Rinforzato obbligatorio (Vaccino o guarigione).
Non saranno accettati i Green Pass ottenuti con tampone molecolare e antigienico.
Un ringraziamento speciale alle volontarie che hanno aiutato a realizzare oltre 70 kg di tortellini.

S.M. EDIL-PAV
di Serri Manel & C.
PAVIMENTAZIONI ESTERNE - FOGNATURE
RECINZIONI - URBANIZZAZIONI
SCAVI - DEMOLIZIONI
VIA CANALE ERBA, 4 - CAMPOGALLIANO (MO)
TEL. 059-525641 - CELL. 333-9591230
e-mail: edilpav2012@gmail.com
Sito web: www.pavimentazioniesternesmedilpav.com

CONAD
Persone oltre le cose
Qualità, assortimento, servizio e convenienza
Via Garibaldi, 36 - 41011 Campogalliano (Mo) - Telefono 059 526865

Investiamo nel calcio

I recenti successi della nazionale di calcio ai Campionati europei, che hanno scaldato l'estate italiana, accendendo nuovamente l'attenzione sullo sport nazionale per eccellenza.

Questi eventi hanno dato nuova verve anche al settore calcio della Polisportiva che quest'anno ha visto i numeri e l'interesse di tanti soci in forte crescita.
In realtà il calcio di Campogalliano ha attirato l'attenzione della comunità già nella passata stagione, quando (finalmente n.d.r.) la Polisportiva e la Virtus si sono seduti attorno ad un tavolo e hanno fatto partire il progetto Virpol: una collaborazione che si è posta come obiettivo quello di creare

un polo calcistico di indiscusso livello, offrendo la possibilità ai campogallianesi di giocare a calcio dai primi passi alla pensione sportiva.
La Polisportiva ha abbracciato questo progetto con grande impegno e ha investito buona parte delle proprie risorse ed energie per rilanciare il settore, partendo dagli impianti.
Lo stadio, ed in particolare le tribune, in due anni hanno cambiato completamente faccia: è stato rifatta la pavimentazione ed è stato ripristinato l'intonaco che si era letteralmente sgretolato a causa dell'umidità. Anche i locali della centrale termica e gli spogliatoi sono stati sistemati.
Ma i lavori non si fermano qui e grosse novità sono in via di definizione per il futuro.
Stiamo preparando un progetto per la conversione dello stadio in un impianto in erba sintetica. Intervento che consentirebbe di garantire lo svolgimento dei campionati e degli allenamenti anche quando le condizioni meteo sono proibitive, aumentando l'offerta verso la cittadinanza ed aprendo alla possibilità di ospitare squadre amatoriali locali che oggi devono accontentarsi di campetti periferici, anche fuori dal nostro comune.

Ad inizio 2022 dovrebbe uscire un bando regionale per la realizzazione di impianti sportivi e l'Amministrazione Comunale si è resa disponibile a co-finanziare l'iniziativa.
Se tutto va come dovrebbe, dalla prossima stagione ci potrebbe essere un nuovo campo da calcio in erba sintetica su cui fare giocare i ragazzi della Virpol!

Tanti Sponsor, un Pulmino

La missione della Polisportiva è quella di promuovere lo sport come stile di vita sano e fattore sociale di aggregazione tra le persone.

Poter contare su di una flotta di mezzi consoni al trasporto dei ragazzi, prevalentemente minorenni, va nella direzione di perseguire questa missione: condividere un viaggio, un'esperienza di vita, in maniera sicura.
Il Presidente racconta: "… nella mia carriera sportiva ho avuto l'occasione e la fortuna di praticare sport, seppure in una disciplina poco conosciuta, in maniera semi-professionistica. I ricordi più belli sono i viaggi in tutta Europa assieme ai miei compagni di squadra, spesso su mezzi esattamente come quelli che il contributo dei nostri sponsor ci hanno concesso di acquistare.
Mi fa piacere, e credo lo condividano con me tutte le aziende coinvolte, pensare di costruire ricordi che varranno una vita intera".

Ad inizio ottobre lo staff della Polisportiva ha voluto ringraziare gli sponsor che hanno supportato l'iniziativa offrendo loro una cena a base del piatto forte della Pol: il gnocco fritto. Una bellissima serata di condivisione al termine della quale ci si è dati appuntamento alla prossima iniziativa a supporto dello sport e della comunità.

Nemmeno con un fiore

Grande successo di partecipazione per la camminata a sostegno della campagna contro la violenza sulle donne organizzata dalla Podistica di Campogalliano e patrocinata dal Comune di Campogalliano.

Donna, Associazione che offre dal 2013 progetti volti a contrastare la violenza domestica e di coppia sul territorio dell'Unione Terre d'Argine e non solo e l'Associazione Le Mutine Pink Dragons, Donne in rosa, del progetto "In the pink" - Vincere il cancro a colpi di pagaia" della Canottieri Mutina. 452 partecipanti, fra podisti e camminatori, hanno colorato le vie del paese con i loro braccialetti rossi, simbolo della lotta alla violenza di genere.

Il via alla manifestazione è stato dato dalla Sindaca Paola Guerzoni e dall'Assessore Marcello Messori, che hanno condiviso una riflessione appena prima della partenza con il primo gruppo di camminatori.
Paola Guerzoni: *"A sostegno delle campagne contro la violenza sulle donne vediamo in prima linea quasi sempre le donne. Noi crediamo sia arrivato il momento che anche gli uomini facciano loro questa battaglia, schierandosi al fianco delle donne. Per questo oggi sono qui con noi i rappresentanti maschili della giunta".*
Subito dopo ha quindi preso la parola l'Assessore **Marcello Messori**: *"Siamo felici nel vedere centinaia di persone aderire a questa manifestazione, evento a cui noi della Giunta Comunale teniamo molto in quanto da anni sviluppiamo attività di sensibilizzazione nelle scuole e nelle attività di formazione, oltre che a intervenire nelle emergenze, insieme a Viveredonna e alle forze dell'ordine. Proprio giovedì scorso, 25 novembre, abbiamo inaugurato la "Panchina Rossa" della Canottieri Mutina, simbolo di questa campagna contro la violenza di genere".*

L'evento si è svolto rispettando tutte le normative anti-covid con un controllo del Green Pass all'ingresso dell'area Triage e la consegna di un braccialetto. Gli organizzatori hanno infatti deciso, visto la situazione pandemica in continua evoluzione, di accettare solo persone in possesso del Certificato Verde. Questo per fare in modo che tutti i partecipanti si sentissero più tutelati. Le partenze scaglionate, dalle 14 alle 15, hanno inoltre permesso che non si creasse alcun assembramento.

In occasione di questa manifestazione Adriana Mode, Brunelli Auto e Young Style hanno sostenuto con una donazione il Centro Antiviolenza Vivere Donna.

Grazie alla distribuzione dei fiori rossi di tulle realizzati da **Adriana Mode**, la Podistica di Campogalliano è riuscita a raccogliere altri fondi che saranno devoluti alla Cooperativa Lunenuove, associazione costituita da un gruppo di operatrici ed operatori con differenti competenze professionali nell'ambito della cura che lavorano o collaborano con le istituzioni scolastiche, i servizi socio-educativi, altre associazioni che si occupano di educazione, formazione, solidarietà e scambio con altre culture ed altri popoli.

Gabriele Gualdi, Presidente della Podistica Campogalliano: *"Non ci aspettavamo assolutamente una partecipazione del genere. Siamo entusiasti di questo risultato. Oggi compio 60 anni e per me vedere una partecipazione così numerosa è stato un bellissimo regalo di compleanno. I successi non arrivano mai dai soli: un grazie speciale va fatto ai tanti volontari che hanno dato la loro disponibilità per far sì che questo evento si potesse svolgere. Ora lavoriamo per le prossime iniziative sportive che ci aspettano come la "10MILA DELLA BILANCIA" del 26 giugno, la "5MILA DEL NOVISAD" del 4 settembre e la "VERDELAGHI" dell'11 settembre".*

Sandra Ferrarini, Vice Presidente della Podistica di Campogalliano: *"È stato molto bello veder partecipare tantissimi campogallianesi ma sopratutto tante famiglie. Per un pomeriggio si sono impadroniti delle strade del loro paese e hanno passeggiato insieme a parenti ed amici in tutta sicurezza".*

Questa camminata è un ulteriore segnale di ripartenza e di incoraggiamento nei confronti del mondo podistico.
C'è molta voglia di normalità e di aggregazione da parte di tutto il settore sportivo amatoriale. Queste camminate sono da sempre simbolo di inclusione, speriamo quindi si possa tornare presto a rivedere migliaia di persone passeggiare e correre insieme, in tutta sicurezza, con alle spalle il ricordo di questo periodo pandemico.

Gallia
tipolitografia

dal biglietto da visita.....al manifesto

grafica
stampa off-set
stampa digitale
modulistica
confezionamento

VIA BONACCINI, 32
41011 CAMPOGALLIANO (MO)
TEL. 059/528436 | FAX 059/5220673
info@tipolitogallia.it

SOCIETA' COOPERATIVA
BILANCIAI
Strumenti e Tecnologie per Pesare
Tel. 059/895611 - www.coopbilanciai.it

G.M.C.

Installazione impianti GPL e Metano
Servizio gommista e elettrauto
Aria condizionata
Diagnosi computerizzata

M.C.T.C. MODENA
SOCCORSO STRADALE

HABITAT COSTRUZIONI
Habitat Costruzioni s.r.l.
41124 Modena
Via Giardini, 42 Int. 4
Tel. e Fax 059 851515
E-mail: habitat.costruzioni@virgilio.it
www.habitatcostruzioni.com

TERMOgas
di SONCINI LUCIANO

Progettazione ed
installazione impianti

GAS - IDRO - TERMO - SANITARI

IMPIANTI DI ASPIRAZIONE
POLVERI CENTRALIZZATI

IMPIANTI DI CONDIZIONAMENTO
DI QUALSIASI TIPO
CIVILI ED INDUSTRIALI

www.termogasoline.it
info@termogasoline.it
Via Grieco, 1/b - 41011
Campogalliano (MO)
Tel. 059 526309
Fax 059 521125

EDILIZIA
MONTI

• ASS. CONDOMINIALI
• CARTONGESSO
• RIFACIMENTO TETTI
• COSTRUZIONI
• RISTRUTTURAZIONI
• CAPPOTTI TERMICI
• RIFACIMENTO FOGNE E CORTILI
• LAVORI IN GENERE
• PITTURE

Preventivi gratuiti, puntualità e
massima serietà

Via Canale Erba, 8
41011 - Campogalliano (MO)
Tel. e Fax. 059 528286
Cell. 335 7815632
ediliziamontiluigi@gmail.com

Pasticceria Golosa

Dal 1982
Bar Pasticceria
Forno Bistrò

Via G. di Vittorio, 58
Campogalliano (Modena)
Tel. 331 2222929
info@pasticcerialagolosa.com

PIZZERIA
LEADER 2

Telefonate la PIZZA
059 527200

Pizza d'asporto,
al taglio e tantissime specialità,
si accettano prenotazioni
per rinfreschi o qualsiasi
altro tipo di festa

Consegna a domicilio

CAMO S.r.l.
OLEODINAMICA

REVISIONE E VENDITA
DI POMPE, MOTORI,
DISTRIBUTORI E
TRASMISSIONI
IDROSTATICHE PER
MACCHINARIO MOBILE
ED INDUSTRIALE

CENTRO ASSISTENZA MATERIALE OLEODINAMICO

V.le della Resistenza, 9
41011 Campogalliano (MO)
Tel. 059 526864 (2 linee r.a.)
Fax 059 525102
www.camosrl
e-mail: info@camosrl.com

PORRINI GROUP®
GLOBAL LOGISTIC PROVIDER

Tel. 059 52.22.000
www.porrini.com
commerciale@porrini.com

Elezione Consiglio Direttivo 2022 - 2024

Nel 2021 si è chiuso il mandato del Consiglio Direttivo eletto a fine 2018.

Come da statuto, si è proceduto all'elezione del nuovo Consiglio Direttivo durante l'assemblea dei soci che si è tenuta il 6 Dicembre, in concomitanza con la presentazione da parte del Presidente del bilancio consuntivo della stagione sportiva 2020/2021. Preventivamente, dal 15 al 26 novembre, si è svolto un sondaggio tra i soci per determinare la lista di candidati consiglieri da presentare all'assemblea dei soci. Gli aventi diritto di voto erano i soci regolarmente tesserati alla data di votazione, in totale 805 persone. Per i tesserati minorenni hanno potuto votare i genitori. Le persone che si sono recate presso la segreteria a esprimere le proprie preferenze sono state 146, appena più del 18% degli aventi diritto.
Di seguito la lista dei voti raccolti dai candidati. I primi 13 sono stati eletti consiglieri durante l'assemblea dei soci:

• Filippo Serafini	(100 VOTI)	Consigliere confermato	Attività Sociali
• Stefano Ziviani	(63 VOTI)	Consigliere entrante	Calcio
• Simone Bussolari	(61 VOTI)	Consigliere confermato	Calcio
• Gabriele Gualdi	(57 VOTI)	Consigliere confermato	Podismo
• Giulia Corghi	(57 VOTI)	Consigliere confermato	Volley
• Davide Beneventi	(53 VOTI)	Consigliere confermato	Basket
• Chiara Pavan	(52 VOTI)	Consigliere confermato	Volley
• Matteo Codeluppi	(49 VOTI)	Consigliere entrante	Boxe
• Emanuele Modica	(48 VOTI)	Consigliere entrante	Judo
• Vincenzo Daniel Monti	(46 VOTI)	Consigliere confermato	Judo
• Chris Gasperini	(42 VOTI)	Consigliere confermato	Basket
• Maurizio Parmeggiani	(41 VOTI)	Consigliere confermato	Ciclismo
• Luciana Balestrazzi	(38 VOTI)	Consigliere confermato	Attività Sociali
• Stefano Cappelli	(36 VOTI)	Consigliere riserva	Podismo
• Alberto Cammarata	(29 VOTI)	Consigliere riserva	Calcio
• Azelarab Makdour	(25 VOTI)	Consigliere riserva	Fitness
• Stefano Rossi	(25 VOTI)	Consigliere riserva	Fitness

Da notare che ogni persona poteva esprimere fino a 13 preferenze, quindi il numero di voti è superiore al numero di votanti.
Il Consiglio Direttivo si ritroverà prima delle festività natalizie per eleggere il Presidente ed il Vice Presidente.
I quattro candidati non entrati in Consiglio, saranno a disposizione per essere cooptati nel caso di rinuncia di qualcuno dei consiglieri eletti. Il nuovo consiglio resterà in carica per tre anni, quindi la prossima elezione si terrà a fine 2024.

In foto il consiglio uscente,
in basso da sinistra:
Beneventi,
Parmeggiani,
Serafini (Presidente),
Pavan,
Gasperini.
In alto da sinistra:
Balestrazzi,
Vezzali,
Ferrarini,
Corghi,
Monti,
Gualdi (Vice Presidente).
Assenti:
Bussolari e Cavazza.

FERRAMENTA
DIESSE s.n.c.
VIA G. DI VITTORIO, 149
TEL. 059/525163
CAMPOGALLIANO (MO)

IMPRESA EDILE
Urbano Costruzioni
di Urbano Gennaro
Cell. 339 4218408

A & B IMPIANTI ELETTRICI
di Artioli T. e Bazzecchi F. snc
Impianti civili ed industriali
Installazione antenne TV digitale terrestre e satellite
Automazione cancelli e basculanti

dal 1982
RISTORANTE - PIZZERIA
LA PRATERIA
di ROMANO BENEDETTO & C. s.n.c.
41011 Campogalliano
Viale Martiri della Libertà, 6
Tel. 059.525613
Cell. 340.4870235
Chiusura:
Lunedì sera
Martedì

ottico - optometrista Casoni
via Farini, 65
Modena
Tel. 059 236225
Piazza Marconi, 2
Montefiorino
Tel. 0536 972346
Cell. 340 9935762

EMILGHIAIA
sabbie ghiaie riciclati
Campogalliano Tel. 059 851 362

GHELFI
SPURGHI
PULIZIE E SMALTIMENTI
CIVILI E INDUSTRIALI
VIA DELLE SUORE, 187/189 - 41122 MODENA
TEL. 059 31 32 58 - info@ghelfispurghi.it

modena impianti
VIA DELLA RESISTENZA, 38/40
CAMPOGALLIANO (MO)
TEL. 059525563
INFO@MODENAIMPIANTI.IT
WWW.MODENAIMPIANTI.IT
PROGETTAZIONE E INSTALLAZIONE IMPIANTI
TERMO-IDRAULICI
CONDIZIONAMENTO
ELETTRICI
FOTOVOLTAICO
TESLA
POWERWALL
CERTIFIED INSTALLER

L'ARLECCHINO
TINTEGGIATURE
dea
di Giordano Giuseppe
• CARTA DA PARATI
• STUCCHI
• GESSI
• TINTEGGIATURE INTERNE ED ESTERNE
• CONTROSOFFITTATURE
...E TUTTO CIÒ DI CUI HAI BISOGNO!
Via Zamboni, 24
41011 - Campogalliano (MO)
Tel./Fax 059 528298
e-mail: larlecchino@telez.it
cell.: 338.61.26.637 - 335.56.32.617

CARROZZERIA CAMPOCAR
GRISENDI FABIO E ENRICO
Carrozzeria CAMPOCAR snc
Grisendi Fabio e Enrico
41011 Campogalliano (Mo)
Via della Resistenza, 44
Tel. 059 851904

Domenica 23 Gennaio

Piazze e vie del centro cittadino - Campogalliano

Comune di Campogalliano

PCARÌA 2022 CAMPOGALLIANO

il Maiale in Piazza

XVII edizione de "La Pcarìa": la lavorazione del maiale

La Pcarìa
dalle ore 9 - piazza Vittorio Emanuele II
Preparazione insaccati a cura del Circolo Polisportiva. Cottura di ciccioli e coppa di testa a cura dei Norcini di Campogalliano, San Martino in Rio e comuni limitrofi.

Mercatino dell'Arteingegno
dalle ore 9 - piazzale Conad (via Garibaldi) -
A cura di MB group.

Mercati enogastronomico e straordinario
dalle ore 9 - piazza Vitt. Emanuele II, via Garibaldi, via Roma, via Dei Mille
Street food, formaggi, salumi, vini, frutta, spezie, abbigliamento, oggettistica e tanto altro...

Museo della Bilancia
ore 10-18.30 - via Garibaldi
Orario continuato con ingresso gratuito.
Presente una sezione dedicata alle bilance da macelleria.

Paglietta e Bombetta
dalle ore 10 - piazza Vittorio Emanuele II
Paglietta e Bombetta presentano: "il peso dei maiali".

"Ci Vediamo in Piazza" con Andrea Barbi
dalle ore 10.30 - piazza Vittorio Emanuele II
La Pcarìa in diretta su Trc col programma tv condotto da Andrea Barbi.

Stand Gastronomici
dalle ore 11- piazza Vittorio Emanuele II
A cura del Circolo Polisportiva Campogalliano.
Gnocco fritto, porchetta, birra, panini e tanto altro...

La Famiglia Pavironica
piazza Vittorio Emanuele II
Dalle ore 12 parteciperà alla Pcarìa,
dalle ore 15 saluterà i presenti dal balcone municipale.

Marco J Mammi in concerto
ore 15.30 - piazza Vittorio Emanuele II
rock dialettale.

"Re del Cicciolo" 8ª edizione del Palio della Pcarìa
ore 16.30 - piazza Vittorio Emanuele II
premiazione dei norcini autori del miglior cicciolo

L'evento si svolgerà nel rispetto delle vigenti normative anticontagio covid 19: obbligo di Greenpass per partecipare alla sagra
(nell'area dell'evento potrebbero essere effettuati controlli da parte delle forze dell'ordine)

www.comune.campogalliano.mo.it ilmaialeinpiazza 059/851008 lavilla@comune.campogalliano.mo.it

Pcaria 2022

Il maiale in piazza.

Il 23 gennaio 2022 si terrà l'ormai tradizionale giornata del maiale in piazza: la Pcaria 2022. Quest'anno la Polisportiva è in prima linea nell'organizzazione dell'evento e porterà, oltre lo stand in cui si mostra la realizzazione degli insaccati, un banco gastronomico in cui il maiale verrà esaltato in tutta la sua delizia. Durante la giornata sarà possibile assistere alla gara dei ciccioli frolli: 16 norcini si sfideranno nelle due categorie "caldaie a gas" e "caldaie a legna".
Vi aspettiamo in piazza!

CICLISMO

Responsabile settore ciclismo: Ivan Gozzi

Il 2021 della bici da corsa/strada è caratterizzato da una splendida tappa del Giro d'Italia, la Piacenza-Sestola, nelle strade che spesso percorriamo: in particolare il Castello di Carpineti che, finalmente!, per l'occasione è stato riasfaltato ed ha dato modo agli appassionati di gustarsi la fatica di scollinare e goderne il panorama senza fare lo slalom tra buche e crepe; la scoperta del Muro dei Matti tra Palagano e Montemolino, strappo corto e durissimo; infine il Colle Passerino tra Fanano e Pian del Falco poco conosciuto anch'esso. Per il nostro piacere e vostra conoscenza li abbiamo percorsi prima e dopo il Giro con tanta fatica e soddisfazione. Il gruppo stradistico prosegue la sua attività riducendo notevolmente la presenza a gare e manifestazioni per ovvi motivi... Ma annovera diversi nuovi atleti anche giovani!!!
Quindi vi aspettiamo in sede o in strada per chiacchierare e parlare dei temi a noi più cari.
Cari amici sportivi, oramai questo anno è giunto al termine ed è il momento per tirare le somme della stagione appena passata. Nonostante tutto siamo riusciti a pedalare e a fare diverse escursioni, per la prossima stagione invitiamo coloro che volessero fare anche semplici uscite in MTB a contattare la segreteria della polisportiva per avere informazioni sui programmi dei ritrovi e escursioni da fare assieme.

Auguri di un sereno Natale a tutti.
Il team del settore MTB

MONTANARI ANDREA

Vendita e Montaggio
Infissi Porte e Finestre

Andrea 342 7387769
Alberto 349 2213756

EFFEDIESSE
EFFEDIESSE Srl - Materie Prime Minerali
Via del Passatore, 73 - 40011 - Campogalliano (MO)
Tel +39 059 525405 info@effediesse.net

BASKET

Responsabile settore Basket: **Yuri Borciani**

Tempo di ripresa, riprende anche la prima squadra del Basket Campogalliano.

Dopo due anni di stop ripartono con un gruppo fatto quasi interamente da ragazzi Campogallianesi, insieme a qualche compagno del Nazareno Basket, che hanno girato la provincia per poi tornare a casa e giocare con la maglia del loro paese. Progetto voluto da tempo e confermato dal Nuovo Consiglio del basket nato nel 2021.
In bocca al lupo a loro e a tutto settore, ripartito alla grande!!!

Yuri Borciani

CALCIO

Responsabile settore calcio: **Simone Bussolari**

Un giorno qualcuno ci chiederà: "Come ha fatto il calcio dei più piccoli e dei dilettanti a sopravvivere, dopo quasi due stagioni di inattività?"

Un anno fa, di questi giorni, il calcio come tutto lo sport rientrava tra le tante cose a cui stavamo rinunciando per combattere una sfida più grande, quella alla pandemia.
E in quest'anno trascorso sicuramente non ci è mancato il tempo per pensare. Per fare una pausa, guardare fuori mentre eravamo costretti a rimanere nelle nostre case, vedere il sole e magari chiedersi: Ma quanto eravamo fortunati? Cosa ci manca davvero mentre la vita corre così veloce?
"Ti passo a prendere in bici e andiamo insieme ad allenamento". Varcare quel cancello che per qualche ora ti separa da tutto. Dai brutti voti. Dalla sgridata di mamma e papà. Dalle delusioni e da tutto ciò che non va.
Urla, calci, goal: solo tu sai quanto impegno ci hai messo e quanto quel prato a volte si sia preso cura di te.
La scivolata nel fango, la partita sotto la pioggia, il sabato che fai gol all'incrocio e lo racconti a chiunque incontri fino al lunedì, e il sabato che proprio non c'è pezza e ci tocca prendere un sacco di gol, ma alla fine "Mamma però ho giocato bene, prendiamo dieci bustine di figurine prima di andare a casa?"
Ecco il calcio è sopravvissuto per queste ragioni qui, perché il calcio è prima di tutto questo. E poi è sopravvissuto per merito di tutti voi, a cui vogliamo dedicare i nostri migliori auguri di Buon Natale. Intanto ai bambini e ai ragazzi di tutte le nostre annate che anche da soli non hanno mai smesso di allenarsi e a quelli che fino allo scorso Maggio "Oh ma quando è che si può tornare a far una partita?!".
A Ermanno, Mauro, Sop, Cappe, Ugo, Gino e la Marinella e a tutti quelli che insieme a loro fanno la società, che si svegliano anche la domenica per tracciare le righe e preparare le maglie e che quando arrivi al campo tu è tutto in ordine. Quelli che ci sono sempre, quelli che "Se hai bisogno…", quelli che prendono freddo e quelli che "Se segni vieni ad abbracciarmi". A tutti gli allenatori e a tutte le famiglie dei nostri ragazzi, ai genitori che accompagnano le squadre per fare i guardalinee, a chi ci ha voluto ringraziare società e mister per il lavoro svolto da settembre a oggi.
Il progetto calcistico VirPol Campogalliano che ha previsto l'unione di tutte le forze e i ragazzi di quelle che fino a pochi anni fa erano le due distinte società del nostro paese continua: stiamo finalmente vivendo di nuovo una stagione sportiva all'insegna normalità e con quasi duecento tesserati dalla prima squadra ai più piccoli, non vogliamo davvero più rinunciarci!
Dal 2022 il calcio apre le porte anche a tutti i bambini dell'annata 2016: ogni Mercoledì e Venerdì dalle 16.45 alle 18.15 presso i nostri impianti!

BOXE

Responsabile settore Boxe: **Alessandro Govi**

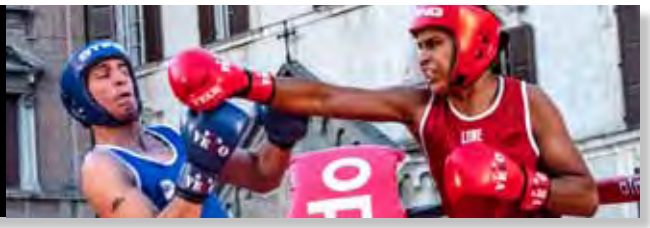

Prosegue senza sosta l'attività della boxe.

Insieme alla preparazione fisica, all'insegnamento della noble art (per tutte le età ed obiettivi diversi), all'attività agonistica di elementi di spicco (Elhaid vice campione regionale nei pesi medi e Di Gioia nei pesi massimi), si è aggiunto proprio a dicembre un nuovo corso di boxe.
Questo corso è prettamente di boxe femminile, coadiuvato da Giorgio Borghesi, anche lui ex pugile come Alessandro Govi: pur essendo appena partito sta riscuotendo un grande successo.
Un paio di mesi fa è stato acquistato un nuovo ring regolamentare, utilissimo per impratichirsi tra le 16 corde ed abituarsi alle dinamiche di gara.
A marzo è previsto un torneo di carattere regionale per debuttanti, nel quale la Polisportiva farà gareggiare un paio di nuovi atleti, insieme a quelli consolidati che stanno raccogliendo sempre più successi.
Intanto Elhaid (11 dicembre a Parma) avrà affrontato anche il campione italiano in carica dei +80 Kg, arricchendo quindi il suo bagaglio tecnico in vista di altri futuri impegni via via più probanti.
Di Gioia, reduce da un ottimo match vs Meringolo, si preparerà per futuri impegni del 2022 tenendo i suoi 97 Kg di massa muscolare ben portati.
Sempre a dicembre arriverà una nuova struttura metallica per sostenere 4 nuovi attrezzi che si andranno ad aggiungere a quelli già esistenti, proprio in ottica di un consolidamento dell'attività pugilistica viste le nuove affluenze.
Insomma il 2022 si prospetta come un anno estremamente positivo per gli sviluppi del pugilato a Campogalliano.
Un impegno certo, corroborato dalle prestazioni dei nostri portabandiera che si fanno valere sui ring in giro per l'Italia.

Ci siamo tutti i lunedì, martedì, giovedì dalle ore 19.00 alle ore 20.30
Per informazioni: 328 9077509 - alessandro.govi@gmail.com

FORNO
il PANINO
PASTICCERIA
s.n.c.
di Sponza Fabio & C.
CAMPOGALLIANO
Via Martiri della Libertà, 17 - 41011
Tel. 059 528589 - Tel. 333 3267896

AUTO-TIR S.R.L.
MACCHINE AGRICOLE - AUTOCARRI
RIPARAZIONI AUTO
ELETTRAUTO - GOMMISTA
41011 Campogalliano (Mo)
Piazzale delle Nazioni, 52 (Zona Dogana)
Tel. 059 526757 - Fax 059 527863
DNV
MICHELIN
OFFICINA AUTORIZZATA IVECO

JUDO

Responsabile settore Judo: **Lorenzo Gozzi**

Finalmente si torna a fare judo!

Anche il settore judo é finalmente ripartito a ritmo pieno, con tanti giovani judoka che hanno ricominciato a popolare il Palajudo! Il gruppo intermedio (dai 9 ai 12 anni) ha affrontato durante il mese di novembre l'esame per il passaggio di cintura, superato da tutto il corso brillantemente. Nel frattempo il gruppo dei più piccoli, (dai 6 agli 8 anni) attraverso il gioco muove i primi passi nel mondo della nostra disciplina. Nel corso degli adulti le cinture nere stanno dando continuità allo studio tecnico affrontato in questi ultimi anni, e il 12 Dicembre si presenteranno davanti a una commissione tecnica federale per confermare il proprio grado in federazione (FIJLKAM).

Spicca tra gli agonisti Luca Bonini, che nella fase di qualificazione regionale ha infatti staccato il pass sia per le finali del campionato italiano federale U21 ed inoltre anche per le finali del Campionato Italiano Assoluto, in programma a Ostia (Roma) al PalaFijlkam.

Cogliamo l'occasione anche per complimentarci con Alex Reami, che il 27 Novembre a Modena si é diplomato Istruttore di Judo!

Salgono così a 3 il numero di Istruttori del Settore Judo della Pol e 5 giovani cinture nere al Palajudo!

GINNASTICA RITMICA

Responsabile settore Ginnastica Ritmica: **Sonia Bozzetti**

Ciao a tutti... eccoci nuovamente qui per raccontarvi i Progetti per quest'anno di noi della Ritmica Campogalliano.

Siamo felicissime di poter dare nuovamente questa opportunità alle bambine, abbiamo iniziato col botte con uno bellissimo Stage tenuto dalla campionessa ex della squadra nazionale italiana ANNA BASTA, ormai è un appuntamento consolidato di questi anni, dare opportunità alle ginnaste, non solo di campo, ma anche di altre Società del nord Italia di parteciparvi.

Poi proseguiremo, se tutto viene confermato, con gare di ritmica tra cui di Federazione, oltre che del CSI.Parteciperemo anche alla rassegna di coreografia DANZANDO IN TOUR della UISP, e Dio piacendo ci sarà il Saggio e il Campus della Ritmica.
Insomma i progetti sono molti e speriamo di poterli realizzare tutti o quasi!
Quest'anno poi, nello Staff oltre ad Alessia Giuliani Bolognini, Bozzetti Sonia si è aggiunta anche Alexandra Righi ex ginnasta di serie A di Ritmica della Gimnyca 96 di Forli.
Vi informiamo inoltre che abbiamo una pagina Facebook;
ginnastica ritmica campogalliano, dove potrete restare informate su corsi, gare eventi ect.
Noi della ritmica cogliamo l'occasione inoltre di farvi gli Auguri di Buone Feste, serene per tutti !!!

Sonia, Alessia e Alexandra

MELIS TERMOIDRAULICA
di Melis Vincenzo
Via Zamboni, 23
41011 Campogalliano (MO)
mel.termoidraulica@libero.it
Cell.: 329 5834904

MARMI
PC
Pavan Fabio
LAVORAZIONI IN MARMO PIETRE E GRANITI
PER ARREDAMENTO ED EDILI
P.C. Marmi di Pavan Fabio
Via G. Di Vittorio, 10/C - 41011 CAMPOGALLIANO (MO)
Tel. 059 851979 - Fax 059 521148
e-mail: pcmarmi@libero.it

VOLLEY

Responsabile settore Volley: **Davide Baraldi**

"Pallavolo è uno sport di gruppo e io sono cresciuta nel gruppo. Mi piace giocare con loro perché nelle partite ci aiutiamo tra di noi". Sara, 8 anni.

Da queste parole riparte anche il settore Volley che da sempre pone al centro del suo progetto sportivo i principi cardine del "saper fare squadra". Pallavolo non è solo unità e gruppo ma anche potersi mettersi in gioco e crescere divertendosi. Con questi presupposti accogliamo in palestra un centinaio di iscritti dai 6!
Partiamo con la squadra del minivolley in cui gioco e divertimento sono le parole d'ordine. Questo non solo è l'anno del debutto delle nostre u11 ma del primo campionato CSI 6x6 delle ragazze u13.
U17 e U18 hanno ripreso a pieno ritmo allenamenti e partite disputando i rispettivi campionati CSI.
Spetta alle ragazze della Seconda Divisone Femminile invece affrontare il Campionato FIPAV confrontandosi cose diverse squadre della provincia di Modena.
Un inizio molto positivo è stato quello dei nostri ragazzi dell'OPEN MASCHILE che stanno dominando la classifica (diciamolo sottovoce) conquistando un punto dopo l'altro, complici di un bel gruppo affiatato e con nuovi innesti.
Mentre assaporiamo un'iniziale ritorno alla normalità sui campi da pallavolo, auguriamo a tutti i nostri atleti un grande in bocca al lupo e buon divertimento !

G.P.E.
IMPIANTI ELETTRICI INDUSTRIALI E CIVILI
Via Bachelet, 50 - 41011 Campogalliano (MO)
TEL. 059.528486 - FAX 059.5221217
www.gpeimpianti.it

MUSGOT
RESTAURANT
Via Lesignana, 157 - Modena - Cell. 351.6020330
www.musgot.it

PARKOUR

Parkour e Tricking alla Pol.Campo in collaborazione con BE.A.T. Asd!

Salve, siamo la BE.A.T. associazione sportiva dilettantistica nata 3 anni fa nel territorio modenese da 5 soci che collaborano insieme da ormai 10 anni. Veniamo tutti dal mondo della danza, dell'acrobatica,della ginnastica e del Parkour e abbiamo voluto portare nella nostra città le discipline che più mancano,oltre ovviamente a quelle più attive.
In particolare siamo stati i primi a proporre il corso di Parkour a Modena, quando ancora eravamo un'altra piccola associazione, appoggiandoci a Polisportive e/o strutture di Ginnastica.
I nostri due insegnanti sono Anwar Hajjar e Simone Ferraresi, con alle spalle anni di attività dapprima come allievi e poi come insegnanti. Sono sempre in continua formazione proprio per dare il meglio durante i loro corsi.

Il Parkour nasce in Francia intorno agli anni 80-90, e diviene popolare in Italia negli anni 2000 (soprattutto grazie ad Internet e alla diffusione dei video su YouTube) e consiste nel passare da un punto A ad un punto B nel modo più veloce ed efficiente possibile, superando qualsiasi ostacolo nell'ambiente circostante. Il praticante esegue quindi un tracciato (dal francese, il praticante è definito "traceur" al maschile o "traceuse" al femminile). Il termine "Parkour" è stato inventato da David Belle e deriva da "parcours du combattant" (percorso del combattente), cioè il percorso utilizzato nell'addestramento militare ideato da Georges Hébert. Alla parola "parcours", David Belle sostituì la "c" con la "k", per renderlo più accattivante, ed eliminò la "s" che in francese è muta.
Negli ultimi anni in Italia è stato riconosciuto ufficialmente da enti nazionali come CONI e UISP.

Siamo felici di portare questa disciplina nel territorio Modenese, permettendo a tutti i ragazzi di avvicinarsi a questo fantastico mondo allenandosi in tutta sicurezza all'interno di una struttura adeguata, come appunto è la Pol.Campo.
Purtroppo, per cause che tutti sappiamo, gli ultimi 2 anni sono stati duri a livello sportivo: non abbiamo potuto organizzare o partecipare ad eventi, non abbiamo potuto divertirci insieme, non abbiamo potuto fare allenamento (che nel Parkour oltre ad essere fisico è anche molto mentale, per il fatto che uno dei principi chiave del Parkour è proprio riuscire ad affrontare le proprie paure e riuscire a fare un determinato movimento per poi riuscire a padroneggiarlo) ma siamo pronti a ripartire!
Stiamo già progettando eventi da proporre nel 2022 e non vediamo l'ora di ripartire alla grande!
E soprattutto stiamo già organizzando il nostro immancabile Summer Camp a Cesenatico, un centro estivo all'insegna dello sport,del parkour e della danza!

Ci trovate ogni GIOVEDÌ dalle 19.00 alle 20.30 alla Pol.Campo!

GIOCO SPORT

Responsabile settore Gioco Sport: **Elena Ferrarini**

In questo anno di ripartenze anche il settore Giocosport ricomincia alla grande!

I bambini che partecipano hanno sempre più voglia di divertirsi, giocare e stare insieme ai propri amici, il piacere e la necessità di muoversi, i giochi individuali e di gruppo, il rispetto delle regole e l'aumento delle competenze motorie sono gli elementi che caratterizzano Giocosport.
Ogni bambino può sempre sperimentare e mettersi alla prova con diversi strumenti specifici messi a disposizione, come: cerchi, paracadute, palle di diverse grandezze, materassi e tappeti elastici, palloni, materassi, corde... in un contesto sicuro, divertente e nel rispetto delle regole.

Le iscrizioni al Giocosport sono sempre aperte per tutti i bambini dai 3 ai 5 anni!
Vi aspettiamo ogni martedì e ogni giovedì dalle 16.20 alle 17.20 al Palajudo di Campogalliano.
Per qualsiasi informazione contattare i seguenti numeri: Elena 3392505687 - Daniel 3387775067

Elena, Daniel e Stefano

SINERGAS TI REGALA
LA SPESA DA CONAD

Sottoscrivi un **nuovo contratto** Luce e/o Gas e ricevi fino a **50€ in carte prepagate** CONAD

PER INFORMAZIONI: FABIO FERRARINI, CELL. 348 0046691

Iniziativa valida dal 3 maggio 2021 al 30 aprile 2022, per i clienti domestici del mercato libero nei comuni in provincia di Modena, Bologna, Reggio Emilia, Ferrara, Piacenza, Treviso e Mantova, non cumulabile con altre iniziative promozionali. Montepremi stimato: 125.000 euro. Regolamento su www.sinergas.it

tracce.com

800 038 083
numero verde gratuito

Sinergas
luce · gas · efficienza energetica

www.sinergas.it

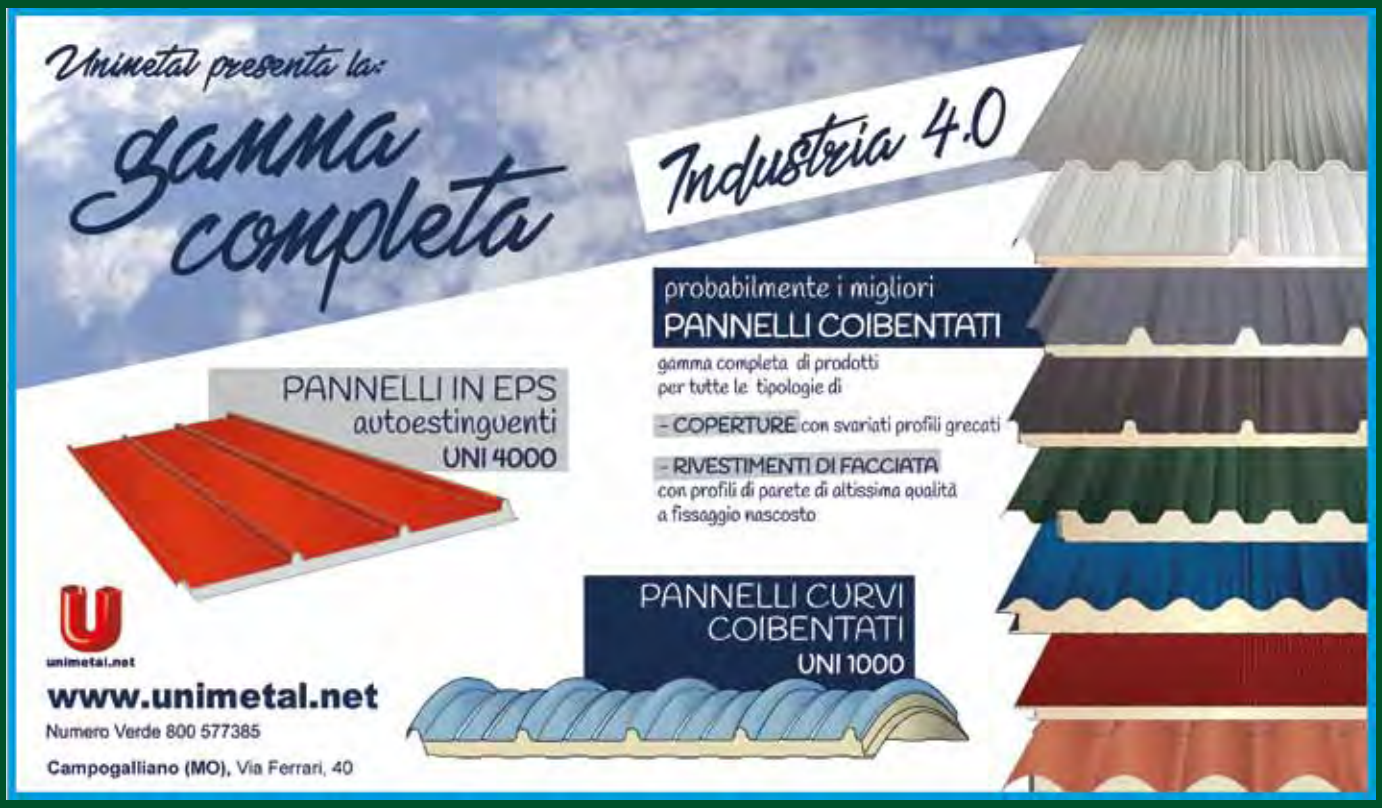

Informazioni
Segreteria Circolo Polisportiva Campogalliano
Via Mattei, 15/4
Tel. 059 85 15 03 Fax 059 85 11 11
e-mail: segreteria.corsi@polcampo.it
amministrazione@polcampo.it
presidente@polcampo.it
www.polcampo.it

Orari Segreteria
Dal lunedì al venerdì dalle 17.30 alle 19.30

POL CAMPO

Seguici su facebook.com/Polisportiva-Campogalliano
Seguici su Instagram: pol_campo